

Well-being Dynamic Platform



SAKIA

[淡路島 ウェルビーイング施設のご提案]



BALNIBARBI CO., LTD.

よく働き、よく休み、よく遊ぶ。
一人ひとりのウェルビーイングを
より躍動するために必要な「環境と体験」を
淡路島で「SAKIA(サキア)」が実現します。

従業員の生産性と心身の健康の向上に寄与する
「ワーケーション」や「サテライトオフィス」利用に
「SAKIA」をお勧めする6つの理由。



大阪・神戸の中心地から
1時間以内の好アクセス



心がやすらぐ、淡路島の
豊かな自然環境



充実したワーケーション設備

テレワーク室／宿泊施設／サウナ／ゲーミングPC
高速インターネット回線／高性能プリンター



レストラン運営会社が
提供する飲食



観光や飲食を楽しめる
「フロッグスファーム」との連携



地域連携での
多様な体験(農園など)

ウェルビーイング(Well-being)とは？

well(よい)とbeing(状態)からなる言葉。世界保健機関(WHO)では、ウェルビーイングのことを“個人や社会のよい状態。健康と同じように日常生活の一要素であり、社会的、経済的、環境的な状況によって決定される”と紹介しています。誰かにとって本質的に価値のある状態、つまり、ある人にとってのウェルビーイングとは、**その人にとって究極的によい状態、その人の自己利益にかなうものを実現した状態を意味しています。**

SAKIA(サキア)は、2014年に閉校となった**淡路市立尾崎小学校跡地の再開発施設**です。

淡路島での食をベースとした地方創再生「Frogs FARM ATMOSPHERE」と連携する地域コミュニティ施設として、2022年3月に始めました。

SAKIAは淡路島の魅力を「広く発信すること」「島内外で融合させること」「伝統を守ること」を目指し、島の活性化と未来を切り拓く

「地方創再生」の拠点施設として「食・アート・学び」をテーマにしたコンテンツを展開しています。

2024年4月、宿泊設備を新たに加え、多様な働き方・過ごし方を実現する「**ウェルビーイング施設**」として再始動します。



■ 所在地

〒656-1501
兵庫県淡路市尾崎1798-3

■ SAKIA(旧尾崎小学校)

鉄筋コンクリート造り3階建て
3階:コワーキングスペース(約591㎡)
2階:宿泊フロア(約591㎡)
1階:食堂カフェテラス
& コワーキングスペース(約952㎡)
[延べ床面積 約2133㎡]

■ 利用可能な運動場サイズ

約3000㎡(50×50メートル+α)
※運動場は利用可能エリアが限られています。
▶詳しくはP17ページをご参照ください。

■ 駐車場

70台(運動場内の無料駐車場)
大型観光バスの駐車も可能です。

Well-being Dynamic Platform



体育館(尾崎体育センター)
鉄筋コンクリート造り [延べ床面積 約400㎡]

体育館のご利用について

体育館(尾崎体育センター)は、淡路市の施設となります。
事前予約と使用料をお支払いいただくことでご利用いただけます。
▶詳しくはP17ページをご参照ください。



4月末(日程未定)に予定している、
2F宿泊フロア「SAKIA STAY」の開業に伴い、
「Well-being Dynamic Platform SAKIA」が完成します。
淡路島での様々な滞在ニーズに応える「環境と体験」の提供を通して、
利用される一人ひとりのウェルビーイングの躍動をサポートします。

■ サキアの使い方イメージ



01. 企業や起業家のワーケーション・サテライトオフィス利用…………… P04へ
企業・起業家
団体利用向け 宿泊研修・経営合宿・勉強会等の合宿先として

02. 学生(部活・サークル)や社会人サークルの…………… P05へ
学生・社会人
団体利用向け 合宿先・イベント開催場所として

03. 淡路島でのビジネスやお試し移住体験に向けた…………… P06へ
個人利用
少人数向け 中長期滞在先として

04. 淡路島でのレジャー(観光・ゴルフ・サイクリングなど)で…………… P07へ
個人利用
少~中人数向け 使い勝手のよい滞在先として

01. 企業や起業家のワーケーション・サテライトオフィス利用 宿泊研修・経営合宿・勉強会等の合宿先として

宿泊とコワーキングスペースと食堂が一体となったサキアなら
ワンストップで仕事に集中できて、食事もとれて、そのまま泊まることができます。
社員同士の交流を活性化できるので、懇親会や集中討議での利用に最適です。



働く&ミーティング | 3F コワーキングスペース「サトヤマデスク」

14名まで収容可能な「テレビ会議室」の他、個人ブースや大型のテレワーク室を備えています。
従業員の福利厚生施設として、淡路島でのワーケーション利用にも最適です。▶詳細はP14へ



泊まる&サウナ | 2F 宿泊フロア「サキア ステイ」

「サキアステイ」は全9室。1室2名様のご利用で最大18名様まで宿泊可能です。
近隣にはグループ会社の宿泊施設がありますので、連携したご利用が可能です。▶詳細はP10へ



食べる&集う | 1F レストラン&カフェ「オサキ食堂カフェテラス」

滞在中のお食事は1Fの食堂とカフェをご利用ください。
懇親会などにパーティーメニューのご用意も可能です。
テラスでBBQなど、ご要望に応じたお食事を柔軟にご提案可能です。▶詳細はP08へ



運動 & レクリエーション | 運動場&体育館

旧小学校の面影を感じる運動場や体育館をご利用いただけます。
運動会やスポーツ大会など、社員の交流を促すさまざまなレクリエーションにお使いください。▶詳細はP17へ

[利用料金について]

コワーキングスペース利用料コミ

ビジネスプラン

1泊(朝食なし) / 1室 14,000円(税別)

■ 1室2名様までご宿泊いただけます。

[プラン内容]

- サウナルーム/シャワールームをご利用いただけます。
- コワーキングスペースの利用料コミ(会議室のご利用は事前予約制です)
- 朝食はオサキ食堂カフェテラスにて500円よりご利用いただけます。
- 滞在中、カフェテラスのコーヒーを1杯100円でご利用いただけます。
- 体育館のご利用は別途料金を頂戴いたします。(事前予約制)

宿泊フロアとコワーキングスペースを丸ごと貸切

1校貸しプラン

1日 125,000円(税別)から ※料金はシーズンで変動いたします。

■ 最大18名様までご宿泊可能です。(1室2名様利用の場合)

[プラン内容]

- 会議室を含めたコワーキングスペース全ての施設利用料コミ
- サウナルーム&シャワールームを貸切でご利用いただけます。
- オサキ食堂はディナータイムに限り、貸切利用も可能です。
- 滞在中、カフェテラスのコーヒーを1杯100円でご利用いただけます。
- 体育館のご利用は別途料金を頂戴いたします。(事前予約制)
- パーティープランもご予算に応じてアレンジ可能です。(料金別途)

02. 学生(部活・サークル)や社会人サークルの 合宿先・イベント開催場所として

校庭や体育館、ミーティングルームを活用したスポーツ合宿、勉強会など、
さまざまな合宿利用やイベント開催場所に。また、高速回線やゲーミングPC完備で
「eスポーツ」の大会や合宿も可能な専用ルームをご用意しています。

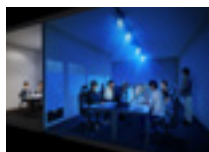

ミーティング & eスポーツ | 3F コワーキングスペース「サトヤマデスク」

14名まで収容可能な「テレビ会議室」の他、個人ブースや大型のテレワーク室を備えています。
eスポーツ専用ルームもご用意しています。▶詳細はP14へ



泊まる & サウナ | 2F 宿泊フロア「サキア ステイ」

「サキアステイ」は全9室。1室2名様のご利用で最大18名様まで宿泊可能です。
近隣にはグループ会社の宿泊施設がありますので、連携したご利用が可能です。▶詳細はP10へ



食べる & 集う | 1F レストラン & カフェ「オサキ食堂カフェテラス」

滞在中のお食事は1Fの食堂とカフェをご利用ください。
懇親会などにパーティーメニューのご用意も可能です。
テラスでBBQなど、ご要望に応じたお食事を柔軟にご提案可能です。▶詳細はP08へ



運動 & レクリエーション | 運動場 & 体育館

旧小学校の面影を感じる運動場や体育館をご利用いただけます。
運動会やスポーツ大会など、社員の交流を促すさまざまなレクリエーションにお使いください。▶詳細はP17へ

[利用料金について]

コワーキングスペース利用料コミ

合宿プラン

1泊(朝食なし) / 1室 14,000円(税別)

■ 1室2様までご宿泊いただけます。

[プラン内容]

- サウナルーム / シャワールームをご利用いただけます。
- コワーキングスペースの利用料コミ(会議室のご利用は事前予約制です)
- 朝食はオサキ食堂カフェテラスにて500円よりご利用いただけます。
- 滞在中、カフェテラスのコーヒーを1杯100円でご利用いただけます。
- 体育館のご利用は別途料金を頂戴いたします。(事前予約制)

宿泊フロアとコワーキングスペースを丸ごと貸切

1校貸しプラン

1日 125,000円(税別)から ※料金はシーズンで変動いたします。

■ 最大18名様までご宿泊可能です。(1室2名様利用の場合)

[プラン内容]

- 会議室を含めたコワーキングスペース全ての施設利用料コミ
- サウナルーム & シャワールームを貸切でご利用いただけます。
- オサキ食堂はディナータイムに限り、貸切利用も可能です。
- 滞在中、カフェテラスのコーヒーを1杯100円でご利用いただけます。
- 体育館のご利用は別途料金を頂戴いたします。(事前予約制)
- パーティープランもご予算に応じてアレンジ可能です。(料金別途)

03. 淡路島でのビジネスやお試し移住体験に向けた 中長期滞在先として

「働く・食べる・泊まる」がワンストップで利用できるサキア。
宿泊フロアにはランドリーコーナーや簡易キッチンがありますので
淡路島での滞在拠点としてご活用いただけます。



泊まる & サウナ | 2F 宿泊フロア「サキア ステイ」

「サキアステイ」は全9室。1室2名様のご利用で最大18名様まで宿泊可能です。
近隣にはグループ会社の宿泊施設がありますので、連携したご利用が可能です。▶[詳細はP10へ](#)



食べる & 集う | 1F レストラン&カフェ「オサキ食堂カフェテラス」

滞在中のお食事は1Fの食堂とカフェをご利用ください。
テラスでBBQなど、ご要望に応じたお食事を柔軟にご提案可能です。▶[詳細はP08へ](#)



ミーティング & eスポーツ | 3F コワーキングスペース「サトヤマデスク」

14名まで収容可能な「テレビ会議室」の他、個人ブースや大型のテレワーク室を備えています。
eスポーツ専用ルームもご用意しています。▶[詳細はP14へ](#)



観光 & 農園 | 携施設紹介

周辺には食や買い物を楽しめる連携の観光施設や提携農場があります。
農業体験の他、地域と連携した様々な体験をご案内可能です。▶[詳細はP22へ](#)

[利用料金について]

サキアステイプラン

1泊(朝食なし) / 1室 10,000円(税別)から

※料金はシーズンで変動いたします。

■ 1室2様までご宿泊いただけます。

[プラン内容]

- サウナルーム / シャワールームをご利用いただけます。
- 朝食はオサキ食堂カフェテラスにて500円よりご利用いただけます。
- コワーキングスペースのご利用は別料金となります。

04. 淡路島でのレジャー(観光・ゴルフ・サイクリングなど)で 使い勝手のよい滞在先として

「食べる&泊まる」が過不足なく揃うサキアは
ゴルフやサイクリングなど淡路島レジャーでの滞在先としても最適です。
サウナ完備で贅沢な時間をお過ごしいただけます。



泊まる&サウナ | 2F 宿泊フロア「サキア ステイ」

「サキアステイ」は全9室。1室2名様のご利用で最大18名様まで宿泊可能です。
近隣にはグループ会社の宿泊施設がありますので、連携したご利用が可能です。▶[詳細はP10へ](#)

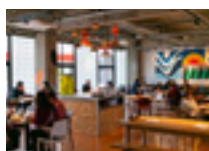

食べる&集う | 1F レストラン&カフェ「オサキ食堂カフェテラス」

滞在中のお食事は1Fの食堂とカフェをご利用ください。
テラスでBBQなど、ご要望に応じたお食事を柔軟にご提案可能です。▶[詳細はP08へ](#)



ミーティング&eスポーツ | 3F コワーキングスペース「サトヤマデスク」

14名まで収容可能な「テレビ会議室」の他、個人ブースや大型のテレワーク室を備えています。
eスポーツ専用ルームもご用意しています。▶[詳細はP14へ](#)



観光 | 携施設紹介

周辺には食や買い物を楽しめる連携の観光施設があります。▶[詳細はP19へ](#)

[利用料金について]

サキアステイプラン

1泊(朝食なし)/1室 10,000円(税別)から

※料金はシーズンで変動いたします。

■ 1室2様までご宿泊いただけます。

[プラン内容]

- サウナルーム/シャワールームをご利用いただけます。
- 朝食はオサキ食堂カフェテラスにて500円よりご利用いただけます。
- コワーキングスペースのご利用は別料金となります。



1F アートと触れ合えるインテリアに飲食施設とワークスペースをレイアウトした1階空間

1 オサキ食堂
カフェテラス
OSAKI SHOKUDO CAFÉ TERRACE



2 ローカル海だねパン
しまのねこ



A テレワークルーム A
102.7㎡/31坪
プロジェクター完備の大型テレワーク室
[席数:20席]

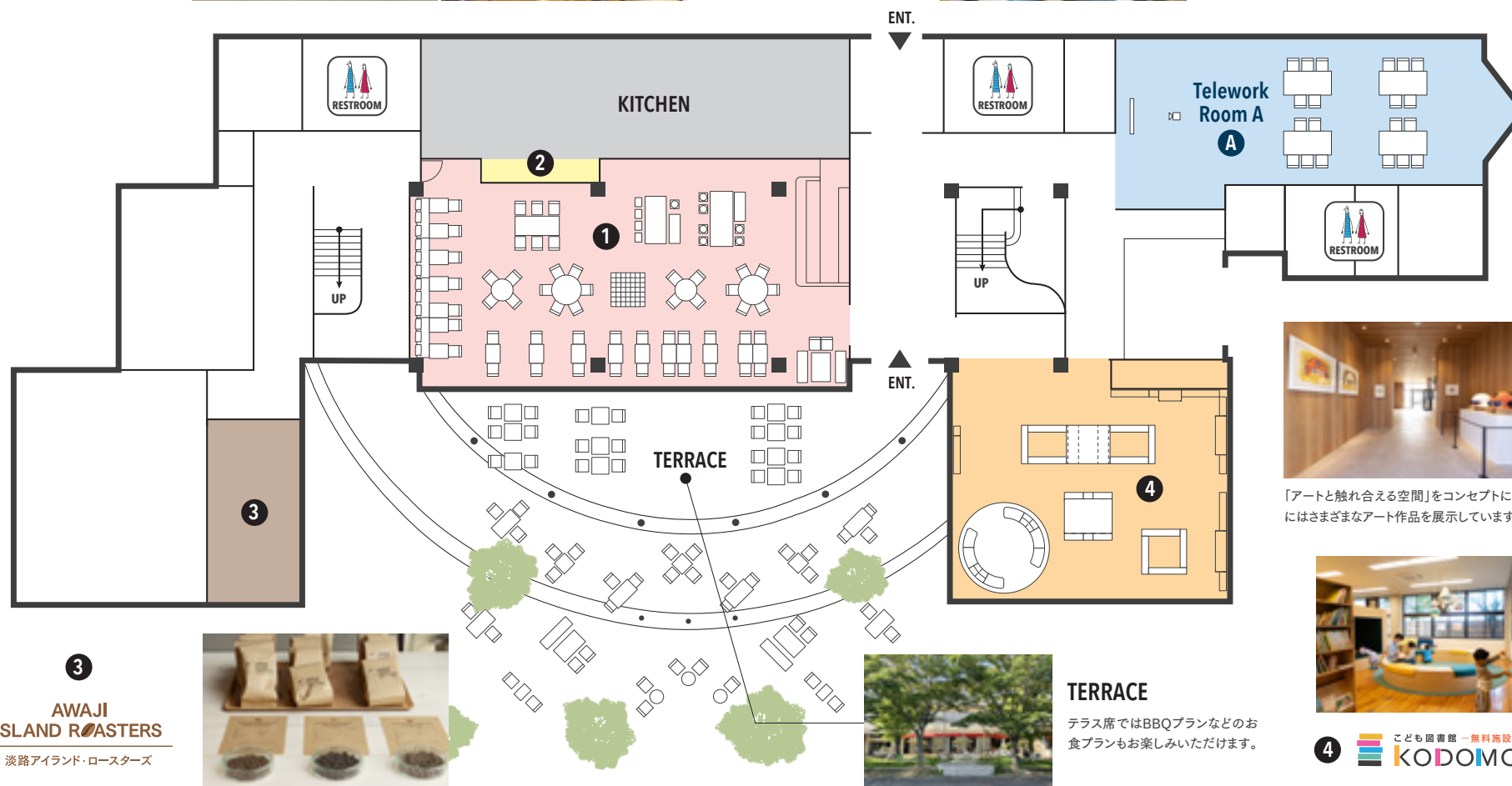

「アートと触れ合える空間」をコンセプトに、1階にはさまざまなアート作品を展示しています。



4 こども図書館 -無料施設-
KODOMONONO

TERRACE
テラス席ではBBQプランなどのお食プランもお楽しみいただけます。





オサキ食堂
カフェテラス
OSAKI SHOKUDO CAFÉ TERRACE

サキア滞在中も充実した食を楽しめる「オサキ食堂カフェテラス」のメニュー
この他にもスイーツやテイクアウトメニューを豊富にご用意しています。

オサキ食堂の
メニューはこちらで
ご覧いただけます



ハンバーグステーキ 1200



シーフードミックスフライ 1300



ポルチーニ茸のクリームコロッケ 1200



淡路産牛肉と玉ねぎの丼 1500



淡路産牛肉のステーキ 1980



抹茶が香るパンズに淡路産牛のパテと
柴漬けタルタルがアクセント

大人のハンバーガー 1000



焙煎コーヒー豆のクレマカタラーナ
530



バスクチーズケーキ
600



グルテンフリー ガトーショコラ
600



エンゼルフードケーキ バニラ キャラメル
500



オサキクリームソーダ
580



プリンアラモード
680



お誕生日
結婚記念日
還暦祝いetc...
各種ご記念日に

オサキ食堂の
サプライズプレート
1200~



ローカル湯だねパン
しまのわこ

AWAJI
ISLAND ROASTERS

淡路アイランド・ロースターズ

パン職人が焼き上げるモチモチの”湯だねパン”と個性的な組み合わせでブレンドされた自家焙煎豆のコーヒー。モーニングやコーヒータイムに、焼きたて淹れたての美味しさをご提供します。



飲食フロア営業時間 9:00-17:00 ※GW・お盆・年末年始は営業時間の変更あり

ディナータイムはご予約や貸切営業にてご利用いただけます。

上記の食堂メニュー以外にも、ご夕食、パーティープラン、BBQプランなど、お食事は、ご予算とリクエストに応じて、様々にご用意可能です。



2F 全面改装する2階は、サキア滞在を可能にする宿泊機能やサウナルームを新設した「SAKIA STAY」
全9室で最大18名様まで宿泊可能です。宿泊フロア全体の貸切もご利用可能です。

SAKIA Stay

開業予定4月末

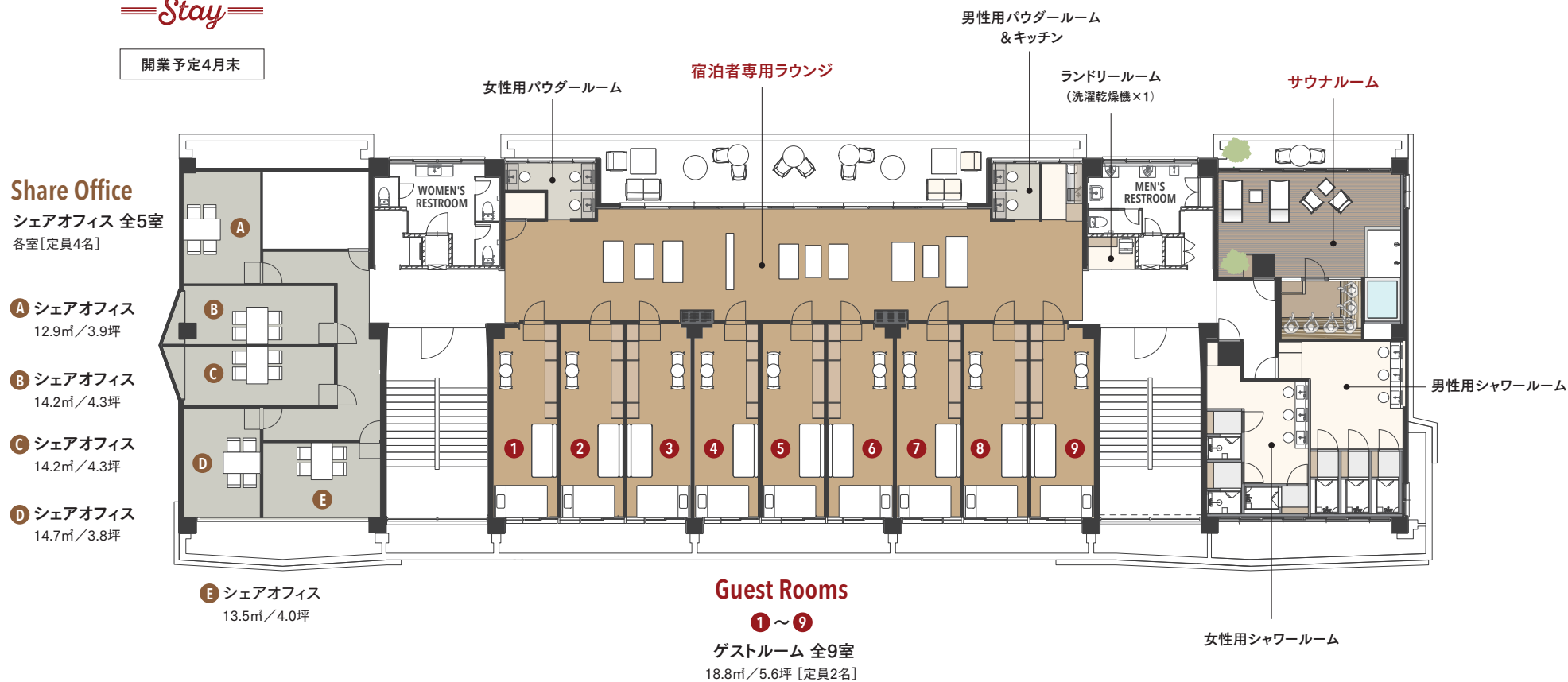

*2名様利用の場合、1台はエキストラベッド(ソファベッド)となります。

2F ゲストルーム イメージパース



2F サウナルーム イメージパース



2F シャワールーム イメージパース



3F 3階は、コワーキングやリモート会議利用など、淡路島でのワーケーションを可能にするコワーキングスペース「サトヤマデスク」。ハイエンドゲーミングPC&モニター、ゲーマー向け高速回線を備える「eスポーツルーム」も用意しています。

サトヤマデスク

Co-working Space

個人でのウォークイン利用や企業のサテライトオフィスとしてご利用いただけるコワーキングスペースです。

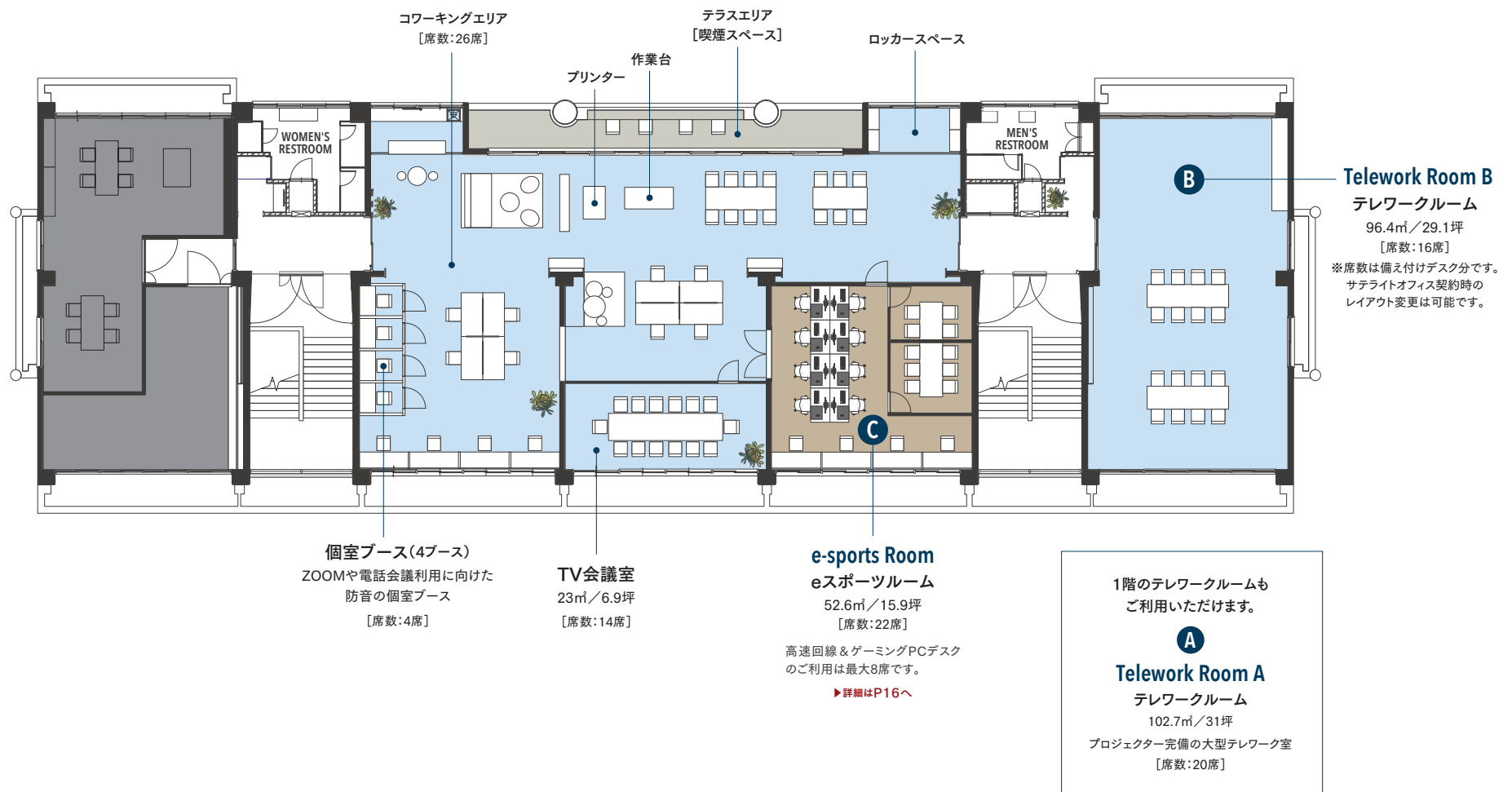

3F サトヤマデスク

Co-working Space 

営業時間 | 9:00~20:00 [休館日] 1階サキア食堂の営業スケジュールに準ずる。

サテライトオフィス契約時・貸切利用時の利用時間の変更はご相談ください。

ビジター利用料金

 ウォークイン利用でのご利用料金です。

■時間利用

1時間ごとに お一人様 300円(税込) [最大8時間(1日) 2,300円(税込)]

■オプション | ご利用者人数分のサトヤマデスク時間料金に以下の室料が掛かります。

【予約制】TV会議室利用

1時間ごとに 1,500円(税込) / 1日貸切利用(8時間) 10,000円(税込)

【予約制】テレワーク室利用 [1階 A室(102㎡) / 2階 B室(96.4㎡)]

1時間ごとに 1,500円(税込) / 1日貸切利用(8時間) 10,000円(税込)

【予約制】eスポーツルーム利用

1時間ごとに 1,500円(税込) / 1日貸切利用(8時間) 10,000円(税込)

印刷&コピーオプション利用 | 時間利用に+500円(税込)で20枚まで印刷可能(サイズ・カラー問わず)

*超過分・数枚利用 | [カラー] A4サイズ:1枚20円 / A3サイズ:1枚30円 [白黒] A4サイズ:1枚10円 / A3サイズ:1枚20円

仕事がかどる安らぎカフェ利用

サトヤマデスクご利用の方は、1階のコーヒを1杯100円でテイクアウトいただけます。

eスポーツルームについて

グループでのeスポーツの大会参加や練習合宿にご活用いただける「eスポーツルーム」を完備。ハイエンドゲーミングPC&モニター、高速インターネット回線、ゲーミングチェア等の基本設備の他、eスポーツに集中できる演出と空間をご用意しております。▶詳細は次のページへ



個室ブースとワークキングスペース



3F eスポーツルームについて

ハイエンドゲーミングPC & モニター、高速インターネット回線、ゲーミングチェア等の基本設備の他、eスポーツに集中できる演出と空間の専用ルーム。
8席のeスポーツの競技用デスクの他、専用MTGルームをご用意しております。



eスポーツルーム

52.6㎡ / 15.9坪 [席数:22席]

高速回線 & ゲーミングPCデスクのご利用は最大8席です。

eスポーツルーム イメージパース



※写真は製品イメージです。

G-Tune DG-17G70 型番:DG17G70B7ACW101DEC	
OS	Windows 11 Home 64ビット
CPU	インテル(R) Core(TM) i7-13700F プロセッサー (16コア / 8 E-cores / 24スレッド / TB時最大5.2GHz / 30MB)
CPUファン	水冷CPUクーラー (240mm長の大型ラジエーターで強力冷却)
GPU	NVIDIA GeForce RTX 4070 / 12GB (DisplayPort × 3 / HDMI × 1)
メモリ	32GB メモリ [16GB × 2 (DDR5-4800) / デュアルチャネル]
SSD	1TB NVMe SSD (M.2 PCIe Gen4 x4 接続)
電源	750W 電源 (80PLUS(R) BRONZE)
LAN	[オンボード] 10/100/1000BASE-T GigaBit-Ethernet LAN
無線LAN	Wi-Fi 6E (最大2.4Gbps) 対応 IEEE 802.11 ax/ac/a/b/g/n標準 + Bluetooth 5内蔵 (Windows 10はWi-Fi 6動作)
ケース	ブラックミタワケース 強化ガラスサイドパネル 赤色LEDケースファン仕様 (前面 × 2 / 背面 × 1 搭載)
サウンド	ハイデフィニションオーディオ
寸法・重量	[本体] 約189 × 396 × 390 [突起物含む] 約194 × 411 × 400 / 10.8kg



※写真は製品イメージです。

iiyama 23.8インチ ゲーミングモニター	
型番	G-MASTER GB2470HSU-B5A GB2470HSU-B5A
パネルタイプ	IPS方式パネル (FAST IPS) ノンフレア
画面サイズ	23.8"
アスペクト比	16:9
実効解像度	1,920 × 1,080 (最大) 2.1MegaPixels
画素ピッチ	0.275 mm
輝度・照度	250 cd/m ²
コントラスト比	1100:1
最大表示色	1677万色
色域	72% (CIE 1931), 72% NTSC, 83% (CIE 1976)
応答時間	0.8ms (MPRT)
視野角	左右各89°、上下各89° (標準)
スクリーンコーティング	反射防止、3Hハードコーティング
寸法 / 重量	539.5 (幅) × 355.5 ~ 505.5 (高) × 171.0 (奥行) mm / 4.5 kg
ディスプレイ位置調整	対応
VESAマウンティングインターフェース	対応
セキュリティーロックスロット	対応 (ケーブルロックは別売)

[その他備品仕様]

商品名	商品画像 (イメージ)	特長
ゲーミングキーボード [USB有線] Logicool RGB Keyboard G213r		耐久性、精確性、耐水性を特徴とするG213r パフォーマンスチューニングされたキー バームレストと角度調節可能なレッグ カスタマイズ可能な1,680万色のRGBライト
ゲーミングマウス [USB無線] Logicool G304		Logicool G G304 ワイヤレスゲーミングマウス 250時間の連続ゲームプレイ わずか99グラムの超軽量設計 プログラム可能な6個のボタン
ゲーミングマウスパッド Logicool G240F Cloth		適度な表面摩擦: 中程度 一貫性のある表面質感 コアおよびベース材料: ラバー サイズ: 340 x 280 x 1mm
ゲーミングヘッドセット Logicool G431		7.1 サラウンド ゲーミング ヘッドセット 大口径50mmドライバ 快適な着け心地の上質な合成皮革イヤープッド クリアな音質の、跳ね上げ式6mmマイク
Contieaks アイガー ゲーミングチェア		4色から選択可能 高品質でコストパフォーマンスに優れたモデル 50,000回使用のJIS規格をパスした信頼性 160° 23段階の滑らかなクライミングを実現



運動場(兼駐車場)

利用可能サイズ: 縦約50m×横約50m
 ※指定エリアのみご利用いただけます。
 ※指定エリアは駐車場を兼ねているため、
 地面が硬いです。運動でのご利用はご注意ください。
 ※運動場全面での利用希望はご相談ください。

- 備品:
- ・サッカーゴール
 - ・バックネット(野球)

運動場/利用可能エリア



体育館(尾崎体育センター)

鉄筋コンクリート造り
 サイズ: 縦約20m×横約15m
 ※小学校サイズのため小さめです。
 備品:
 ・移動式バスケットゴール/バスケットボール
 ・バレーネット/バレーボール

体育館のご利用について
 ご利用は「事前予約制」となります。
3時間 5,000円(税別)
6時間 10,000円(税別)

運動場/利用不可エリア

サキアの周辺連携施設のご紹介

食をベースとした地方創再生プロジェクト「フロッグスファーム アトモスフィア」／農園プロジェクト「ベジファーム」



私たちの目指す“食”から始める地方創再生とは？
 それは地産地消をベースとし、地域の生産者の方々との交流から始め、
 “食”という全ての方へ伝えられる面白みを提供する場所を創造すること。
 淡路島西海岸にて、その場所を起点に、飲食、宿泊、物販などで
 地域の魅力を呼び覚ますことを掲げるエリア開発・複合施設が
 「フロッグスファーム アトモスフィア」です。



Frogs FARM ATMOSPHERE

神戸淡路島鳴門自動車道「北淡 I.C.」より
 クルマで約15分、
 “食べる”をキーワードに地域を盛り上げる
“フロッグス・ファーム アトモスフィア”プロジェクト。
 美しい夕陽、豊かな自然、美味しい料理、
 緩やかな時間が流れる宿泊施設、
 淡路島西海岸に次々と登場。
 さらに新プロジェクトも続々と計画中。

フロッグス・ファーム アトモスフィア
 〒656-1511 兵庫県淡路市郡家 1028-1
 神戸淡路島鳴門自動車道「北淡 I.C.」より車で約15分
frogsfarm.jp

Frogs FARM ATMOSPHERE

フロッグスファーム アトモスフィアの飲食店舗



ガーブ コスタ オレンジ
OPEN 11:00-20:00
TEL 0799-85-1000
SEAT 305

ミシュランスターにも輝いたシェフ高島による淡路島の食材をつかったパスタをはじめ、新鮮な魚介のフリットなどご用意。全席が海を臨み、ランチ、カフェタイムはもちろんです。淡路島北西海岸の醍醐味である夕陽を満喫できるディナーなど、様々な楽しみをご提供します。



Chef Takahashi



ガーブ コスタ オレンジ ロングテラス
OPEN 11:00-21:00
TEL 0799-70-9084
SEAT 50

瀬戸内海を一望できるカウンターとソファ席、海外リゾートを思わせるロケーション。淡路島の地の食材を活かしたパスタやカレー、フレッシュフルーツのカクテル、スイーツ、そしてアラカルトをご用意。刻々と変わりゆく、“Long”の表情をそれぞれの過ごし方で。

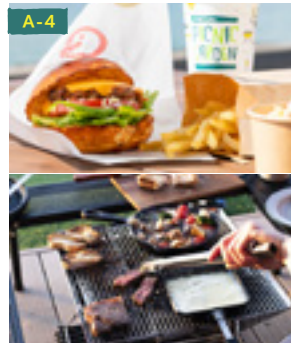

ピクニックガーデン
OPEN 10:00-20:00
(Sat,sun,holiday 9:00open)
TEL 0799-85-0316

2500㎡超の芝生広場に海と空と四季の草花。ミシュランスターシェフにも輝いた高島朋樹シェフ監修の美味しさが詰まったピクニックセットとBBQ他、レモンたっぷりのレモネー



Awaji Blue Coast ice cream
OPEN 11:00-19:00
TEL 0799-70-9093

淡路島で出会った多くの生産者さんに、美味しい果物や牛乳、素材を紹介頂きABCのアイスクリームは誕生しました。搾乳から24時間以内の鮮度抜群な極上牛乳「匠 淡路島牛乳」を使用した“淡路ミルクアイスクリーム”やミネラル豊富な土壌で作られる「平岡農園の島レモン」を使った“淡路平岡農園の島レモネードアイスクリーム”ははじめ季節限定のアイテムもラインナップ!



ローカル湯だねパン しまのねこ
OPEN 11:00-17:00
TEL 0799-70-9092

旧尾崎小学校跡「SAKIA」で人気の「しまのねこ」がついに路面店で登場!パン職人が焼き上げるモチモチの“湯だねパン”と淡路島のローカル食材を組み合わせたパンスイーツや惣菜パンが楽しめます。

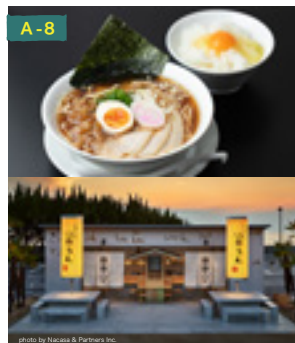

中華そば いのうえ
OPEN 11:00-15:00 / 17:00-20:00
(Sat,sun,holiday 11:00-20:00)
TEL 0799-70-9064
SEAT 49

魚介の風味と特製醤油がきいたスープに淡路玉ねぎのトッピングでオリジナリティが満載の「中華そば いのうえ」。

サイドメニューには北坂養鶏場の卵かけご飯やGAR B COSTA ORANGE 隣の西浦水産から毎日届く新鮮なしらすを使用したしらすご飯がラインナップ。ぜひ中華そばとご一緒に!



淡路島 回転すし 悦三郎
OPEN 11:00-20:00
TEL 0799-70-9066
SEAT 52

地元淡路島水産会社「森水産」だからこそ仕入れと鮮度。淡路島産直の地魚、鯛や鱈、しらすはもちろん、定番のマグロなど目利き人が買い付けたネタがお出迎え。店内の一面ガラス張りの窓からは、瀬戸内海を一望しながら、新鮮なお寿司をお楽しみいただけます。

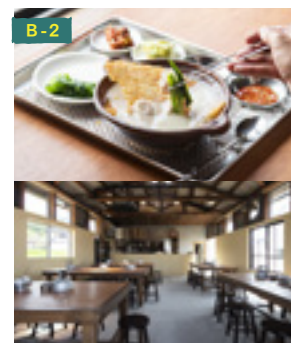

韓国鶏鍋屋 きるかか
OPEN 11:00-14:30 / 16:30-21:00
TEL 0799-70-9098
SEAT 40

ミシュランのピブルマンを獲得した京都の人気韓国料理店「ピニョ食堂」オーナー全氏が監修する、やさいい味わいの韓国料理店。鶏の旨味が凝縮されたとりとりとしたスープは、毎日食べたくなる美味しさ。

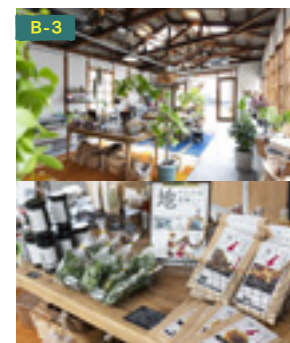

イレギュラーガレージ
TEL 0799-70-9118

淡路島のいいもの、生活にプラスしたいグッズや島時間が楽しくなるアイテムを揃えました。ふらっと気軽に立ち寄れるスポットとしてご利用ください。週末には不定期でマルシェやワークショップなど開催予定です!



酒場 ニューライト
OPEN 17:00-24:00
TEL 0799-70-9075
SEAT 26

旨いお酒で旅の思い出を!みんなのオアシス・フロッグスファームの隠れ家サカバ「酒場ニューライト」は地元の方や旅行者の隠れた交流スポット。



カモメスローホテル
TEL 0799-85-1900

“何もしないことを楽しむ旅”「KAMOME SLOW HOTEL」が提案するのは、人生の休息を楽しむ新しい旅の形。サンセットを望む、オーシャンビューの全16室。



ホテル ザ コンパクト
TEL 0799-70-9114

目前に海を見据える全17部屋のライフスタイルな海ホテル。クールでアーティシーな佇まい、海に沈む夕陽とアート、サウナを楽しむ。アートが施されたゲストルームも。

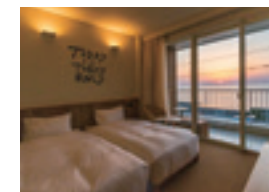

サスティナブル コテージ
TEL 0799-85-1900

KAMOME SLOW HOTELの別棟、一棟貸「サスティナブル コテージ」。海を一望できるテラスにはジャグジーも。サウナとともに楽しみたい。

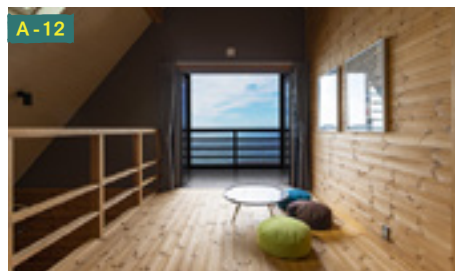

ユッカ
TEL 0799-85-1900

KAMOME SLOW HOTELの別棟、一棟貸「YUCCA」(ユッカ)。木の自然な質感そのものを五感で感じられるログハウス、デッキテラスからの広い海と波の音。夕暮れ時には形容できないほどの夕日で1日の締めくりに彩りを。



ウォールド ヴィラ
TEL 0799-85-1900

KAMOME SLOW HOTELの別棟、1日1組限定の1棟貸しヴィラ「WALLED VILLA」(ウォールド ヴィラ)。県道沿いの立地ながらも外壁のガルバニウムに囲まれ、まるで隠れ家のようなリラクゼーション空間。1Fのデッキテラスにはロウリュを楽しめる新式サウナも。



レイジー イン
TEL 0799-70-9069

お一人、友達、恋人、ファミリー。どなたでもゆっくりと寛げる、宿泊と飲食がまとまった「レイジーイン」。現地調達食材を使ったお食事をご用意しています。自然の開放感を楽しみながら、お部屋でのBBQをお楽しみいただけます。



フレッシュグループ淡路島様のバックアップのもと、農業プロジェクト「Vege FARM ATMOSPHERE」を発足。
自社農場として栽培・収穫を行い、レストランの食材としても活用しています。畑を利用した「農業体験」の他、
サキアと年間契約の企業様には、**農業サポート付きの「シェア畑サービス」**もご提供可能です。



P 駐車場
 旧尾崎小学校“サキア”
 駐車場が満車の場合、
 フロッグス・ファーム専
 用駐車場をご利用いた
 だけます。

誘導看板

尾崎バス停 ● 八幡神社
 尾崎交番 ●

SAKIA
 旧尾崎小学校 **P** 70台

ひまわりロード(中環線)

P1 28台
 ● きるかか
 ● ガーブ コスタオレンジ前バス停

P2 246台

66台 **P3**
 ● ガーブ コスタオレンジ ●
 ● ピクニック ガーデン ●

AWAJI ISLAND

Frogs FARM ATMOSPHERE

Frogs FARM ATMOSPHERE
フロッグス・ファーム アトモスフィア

神戸淡路島鳴門自動車道「北淡I.C.」より車で約15分、
 “食べる”をキーワードに地域を盛り上げる
 “フロッグス・ファーム アトモスフィア”プロジェクト。
 美しい夕陽、豊かな自然、美味しい料理、
 緩やかな時間が流れる宿泊施設、淡路島西海岸に。
 さらに新プロジェクトも続々と計画中。

詳しくはWEBを / CHECK!! /



frogsfarm.jp



〒656-1501 兵庫県淡路市尾崎1798-3
 TEL 0799-70-9077 OPEN 9:00-17:00

* 車で神戸淡路島鳴門自動車道「北淡IC」より 淡路サンセットラインを南に約12分
 * あわ神あわ姫バス「尾崎」バス停より徒歩約4分
 * 高速バス「ガーブ コスタオレンジ前」バス停より徒歩約10分



無料駐車場も70台までご利用可能

sakia.jp ▶



「淡路島ワーケーション」や 「淡路島サテライトオフィス」を サキアで体験してみませんか！

2F 宿泊フロア開業前のトライアル期間限定で
3F コワーキングスペース「サトヤマデスク」を
無料でご利用いただけます。

貴社のサテライトオフィス、ワーケーション施設、福利厚生施設として、
サキアの利用をご検討いただける企業様への特別オファーです。
まずはコワーキングスペースの無料体験で淡路島でのワーケーションを体感してください。

トライアル期間中
[3月29日から5月25日まで]
サトヤマデスクのご利用

▶ **0**円

*ご利用条件がございます。
*ご利用人数の制限がございます。
*詳しくはお問い合わせください。

ご希望に応じて、宿泊フロアの下見やフロッグスファーム施設の見学、
自社農場や淡路島観光のご案内も対応可能です。お気軽にお問い合わせください。

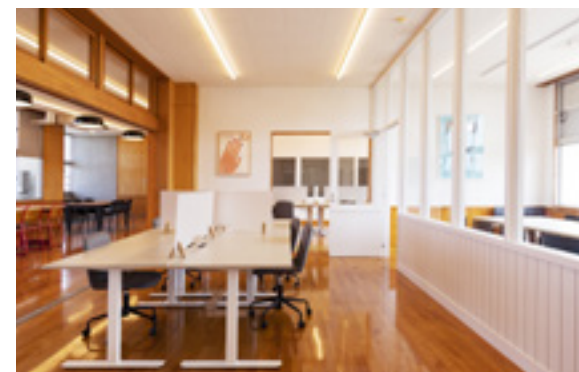

サキアに関するご質問やサトヤマデスク無料体験は
こちらの「お問い合わせフォーム」よりお申し込みください。



sakia.jp/business/contact/